Pressemitteilung
Kontakt: Dieter Frieß Verlag & Verlagsvertretung
Laurentiusweg 1, D-73340 Amstetten
Tel.: 0172/2130623, Fax.: 03222/374 6 757
Dieter.Friess@t-online.de http://www.dieter-friess-verlag.de

Abdruck honorarfrei, Beleg erbeten
Bildmaterial unter http://www.dieter-friess-verlag.de (Presse)

DATUM: 27.2.11

Eine Insel nur für Patti-Lee

„Alles wird gut. Man muss sich nur trauen!“

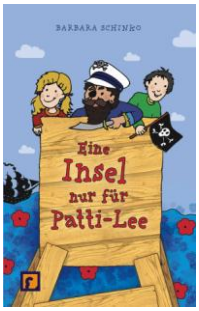

Die 9-jährige Patti-Lee hat eine lebhafte Phantasie. Der Hochstand ist ihre Insel im Kornblumenmeer auf dem der Pirat Yorick segelt. Er rächt Patti-Lee, denn sie muss oft Rache nehmen. In der Schule wird sie von Julia und Irene geplagt, die „Fetti-Patti“ rufen. Patti-Lee’s Eltern hören nie zu.
Eines Tages taucht Henry auf, ein Junge der ebenfalls Zuflucht auf dem Hochstand sucht. Zwischen ihm und Patti-Lee entspannt sich ein Kampf um die Insel. Doch Henry entpuppt sich als tapferer Freund. Ob er auch von Yorick beschützt werden möchte, nachdem Patti-Lee die bunten Flecken auf seiner Haut entdeckt hat?
Als alles nichts nützt, reift die Erkenntnis, dass nur sie selbst etwas an ihrer Lage ändern können. Gemeinsam schmieden sie einen Plan, die Eltern auf die Insel zu locken.
„Alle mal herhören“! ruft Henry. Und dann hören die Eltern endlich zu.
Patti-Lee bekommt sogar einen kleinen schwarz-weißen Hund, für den Henry sofort einen Namen findet: Yorik der Zweite.

„Eine Insel nur für Patti-Lee“ ist eine erfrischende und bewegende Geschichte in der Traum und Realität wunderbar verwoben sind, in einer Sprache die unverblümt und doch so herzlich ist. Es handelt von Mobbing, Fantasie, Freundschaft und Mut und davon, wie wichtig es ist, gemeinsam seine Probleme zu lösen, statt sich in eine heile Traumwelt zu flüchten.

Barbara Schinko wurde 1980 in Linz (Oberösterreich) geboren, studierte Internationale Wirtschaftsbeziehungen und ist im Finanzbereich tätig. Bisher erschienen von ihr Veröffentlichungen in mehreren Zeitschriften und Erzählbänden, vor allem Phantasiegeschichten.
Kathrin Schüler hat Kommunikationsdesign/Mediendesign an der Fachhochschule Mainz studiert und arbeitet seit 2002 von Hamburg aus erfolgreich selbständig für Verlage und Agenturen.

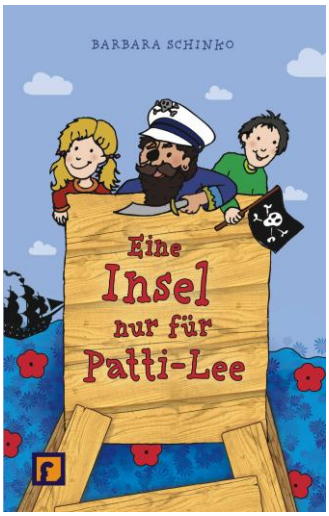

Barbara Schinko

Eine Insel nur für Patti-Lee

Mit Illustrationen von Kathrin Schüler
Gebunden, 102 Seiten, 12 x 19 cm (B x H)

Preis € 10,90 (D), € 11,30 (A)
ISBN 978-3-941472-02-0

Erscheint am 24.2.2011 zur Leipziger Buchmesse

Dieter Frieß Verlag & Verlagsvertretung
Laurentiusweg 1
73340 Amstetten
Kennnummer: 5222387

Tel. 0172/2130623
Fax 03222/374 6 757
Dieter.Friess@t-online.de
http://www.dieter-friess-verlag.de